

Lotto no.: L261178

Nazione/Tipo: Europa

Lotto Austria, con FDC e Buste con annulli speciali, su album.

Prezzo: 20 eur

[[Vai al sito www.matirafil.com](http://www.matirafil.com)]



Foto nr.: 2



Foto nr.: 3



Foto nr.: 4



Foto nr.: 5



Foto nr.: 6

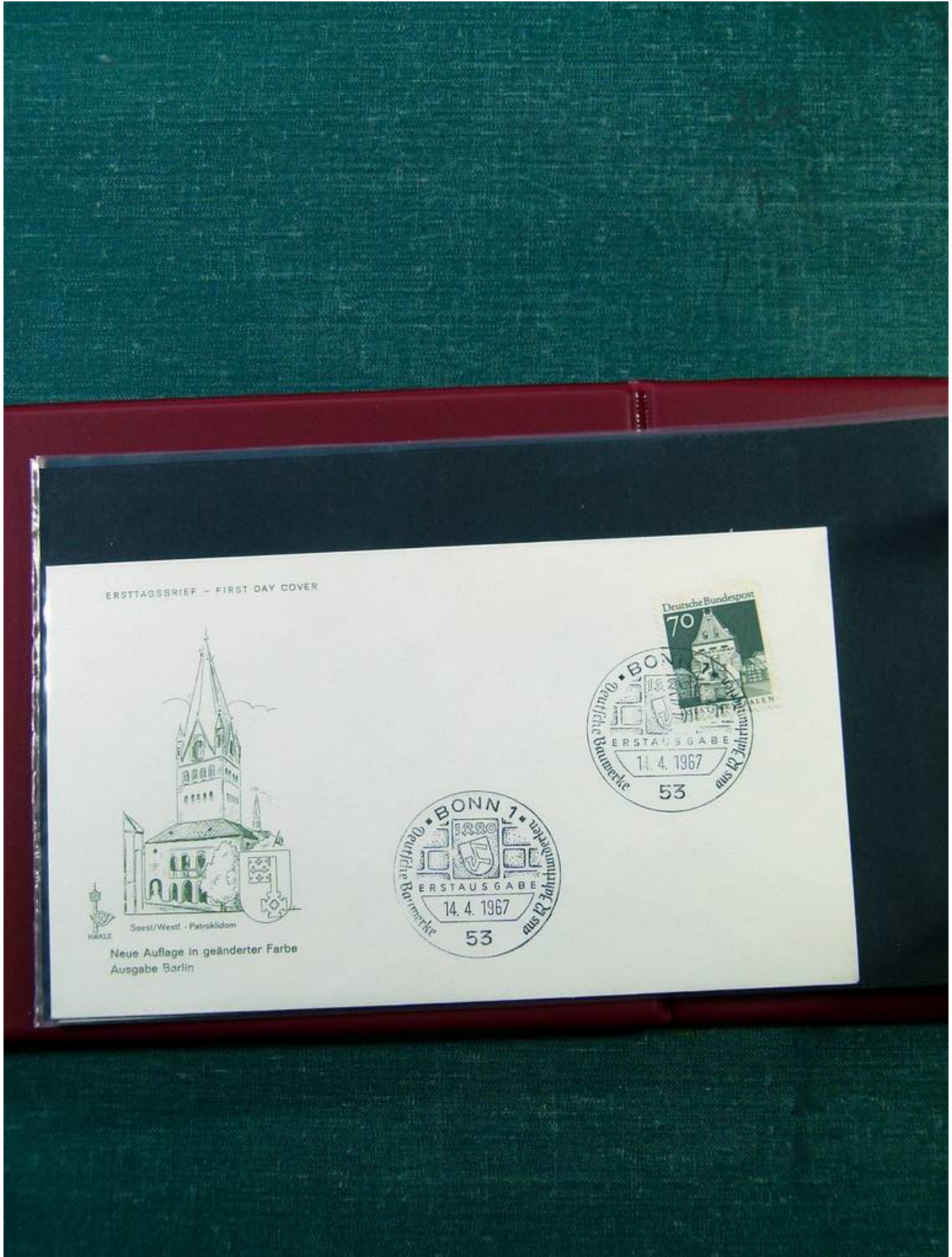

Foto nr.: 7

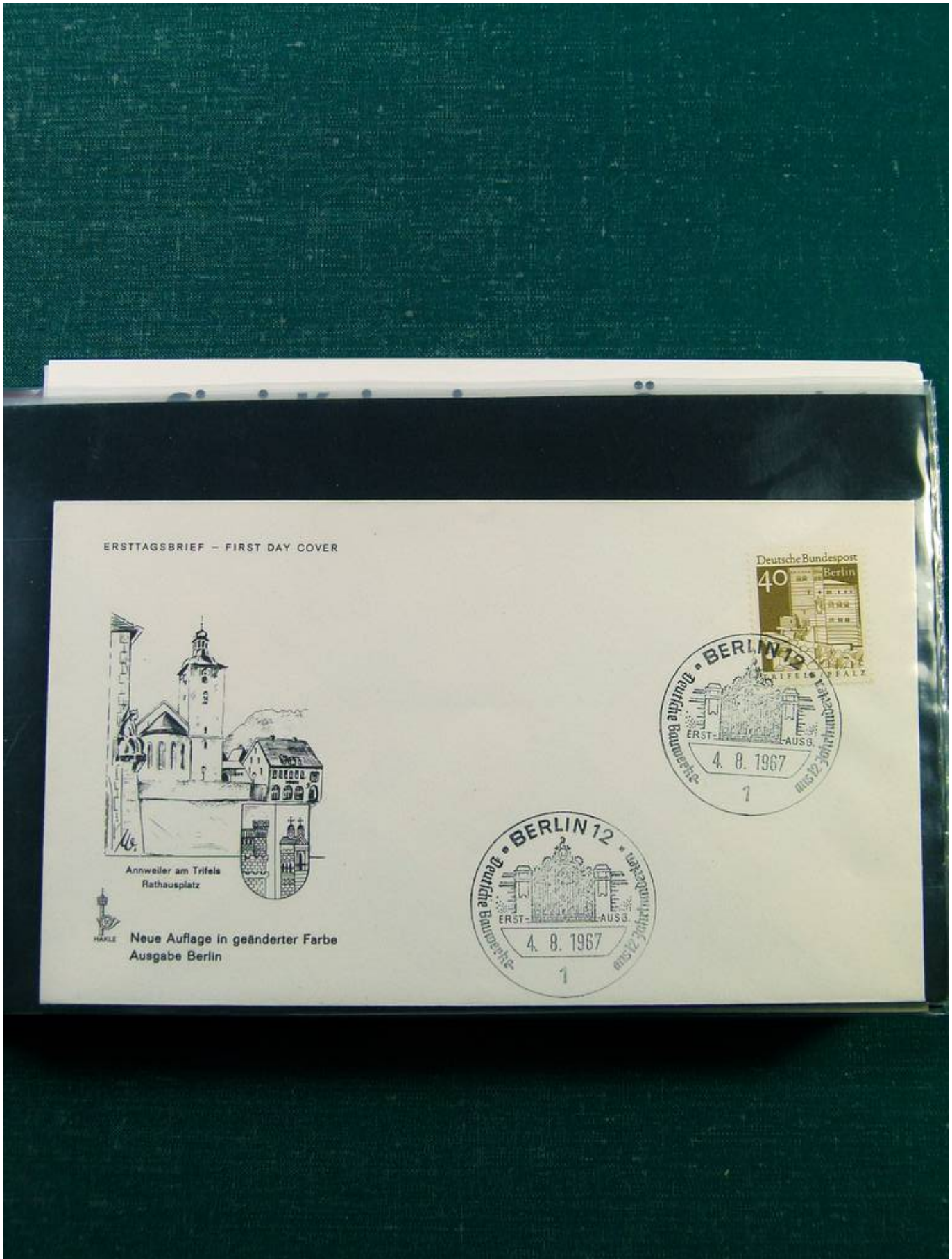

Foto nr.: 8

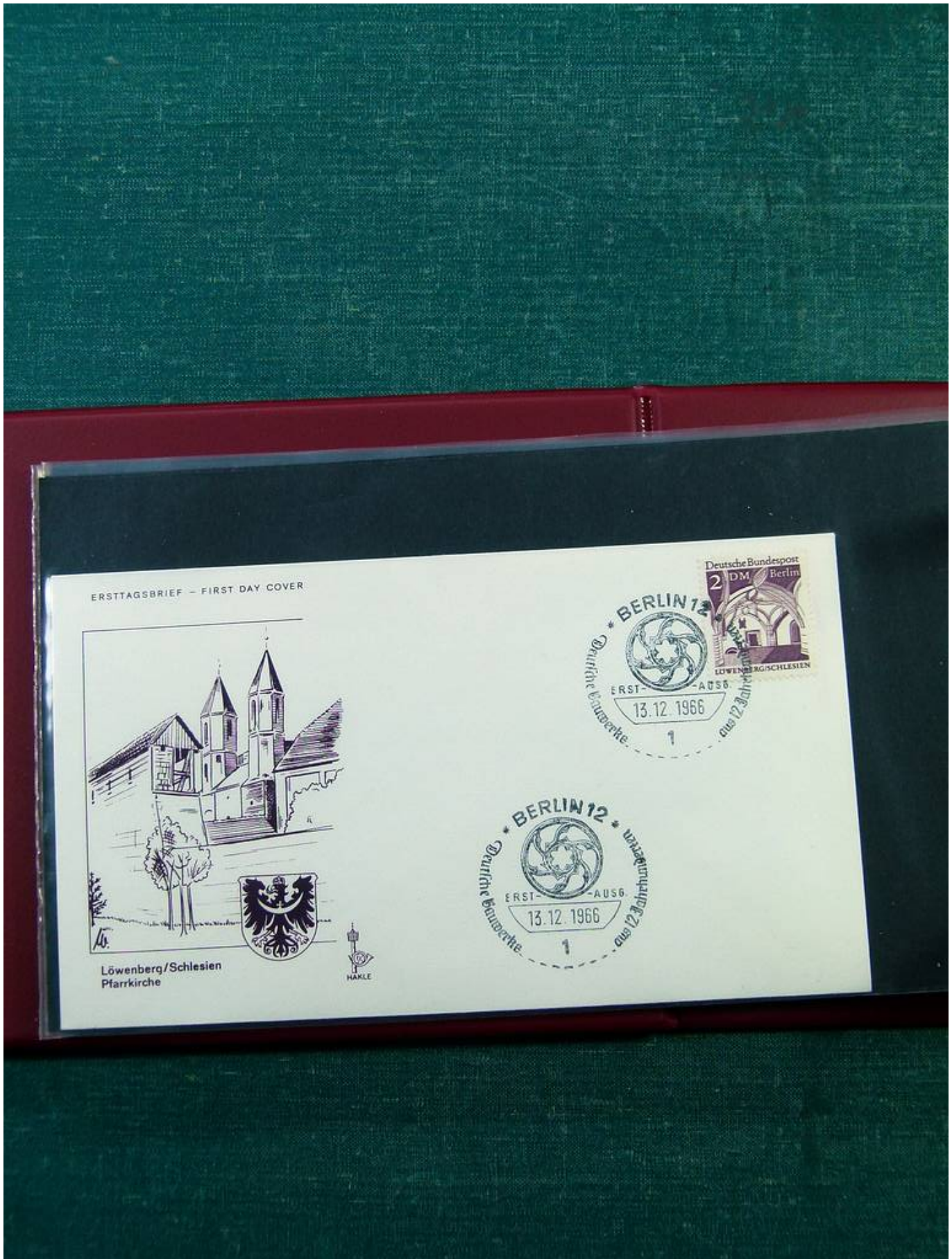

Foto nr.: 9



Foto nr.: 10



Foto nr.: 11



Foto nr.: 12



Foto nr.: 13



Foto nr.: 14



Foto nr.: 15



Foto nr.: 16



Foto nr.: 17

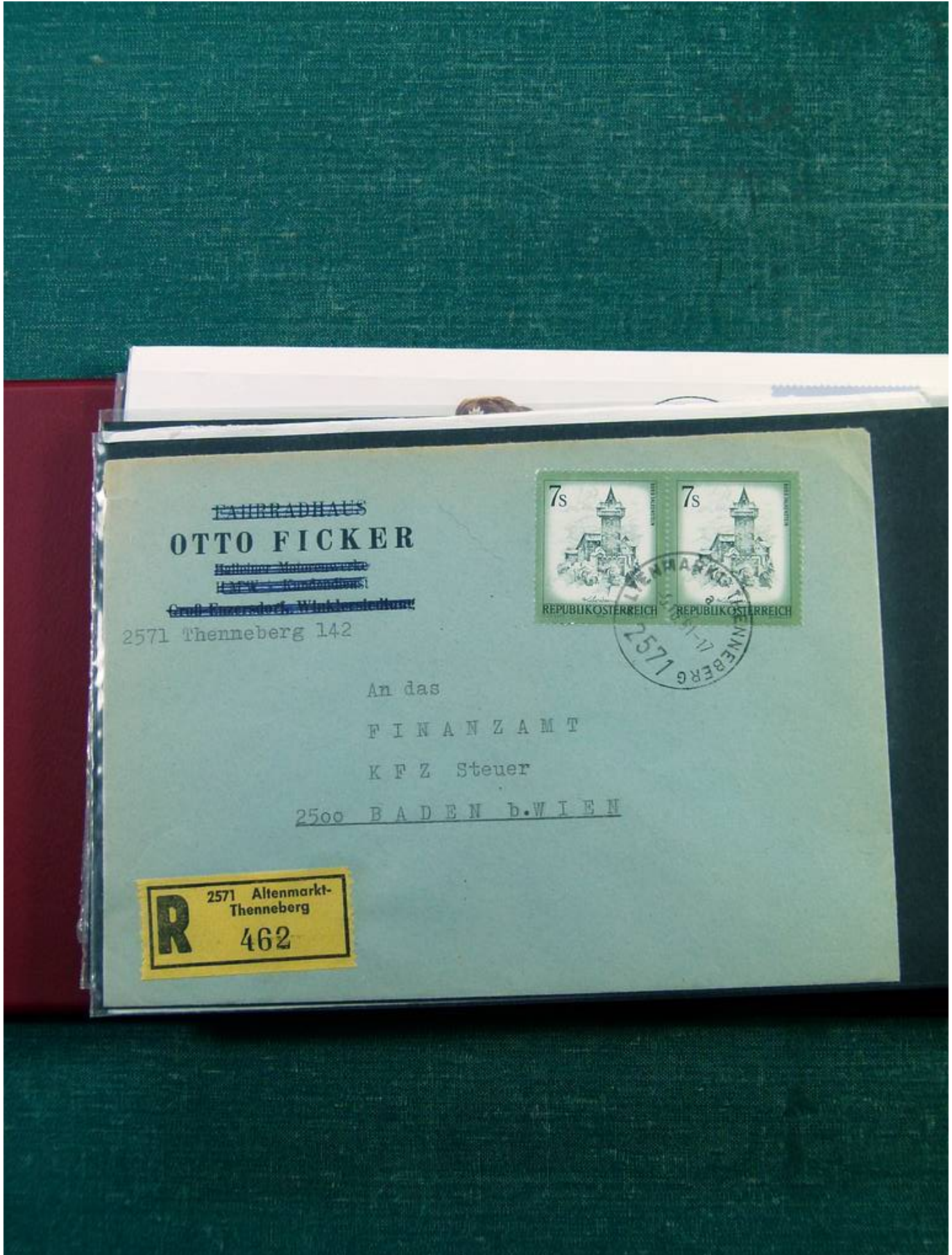

Foto nr.: 18



Foto nr.: 19



Foto nr.: 20

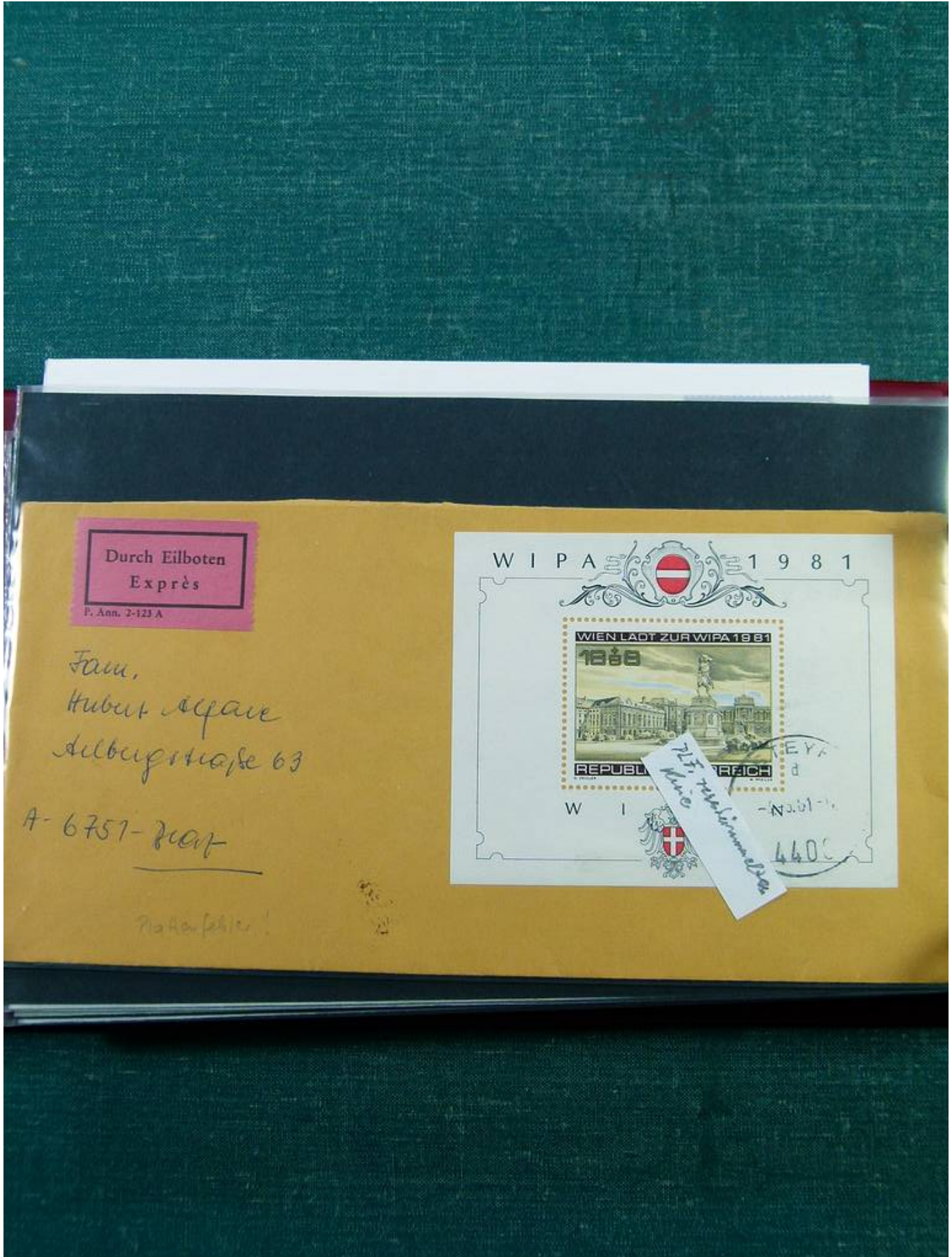

Foto nr.: 21



Foto nr.: 22



Foto nr.: 24



Foto nr.: 26



Foto nr.: 27

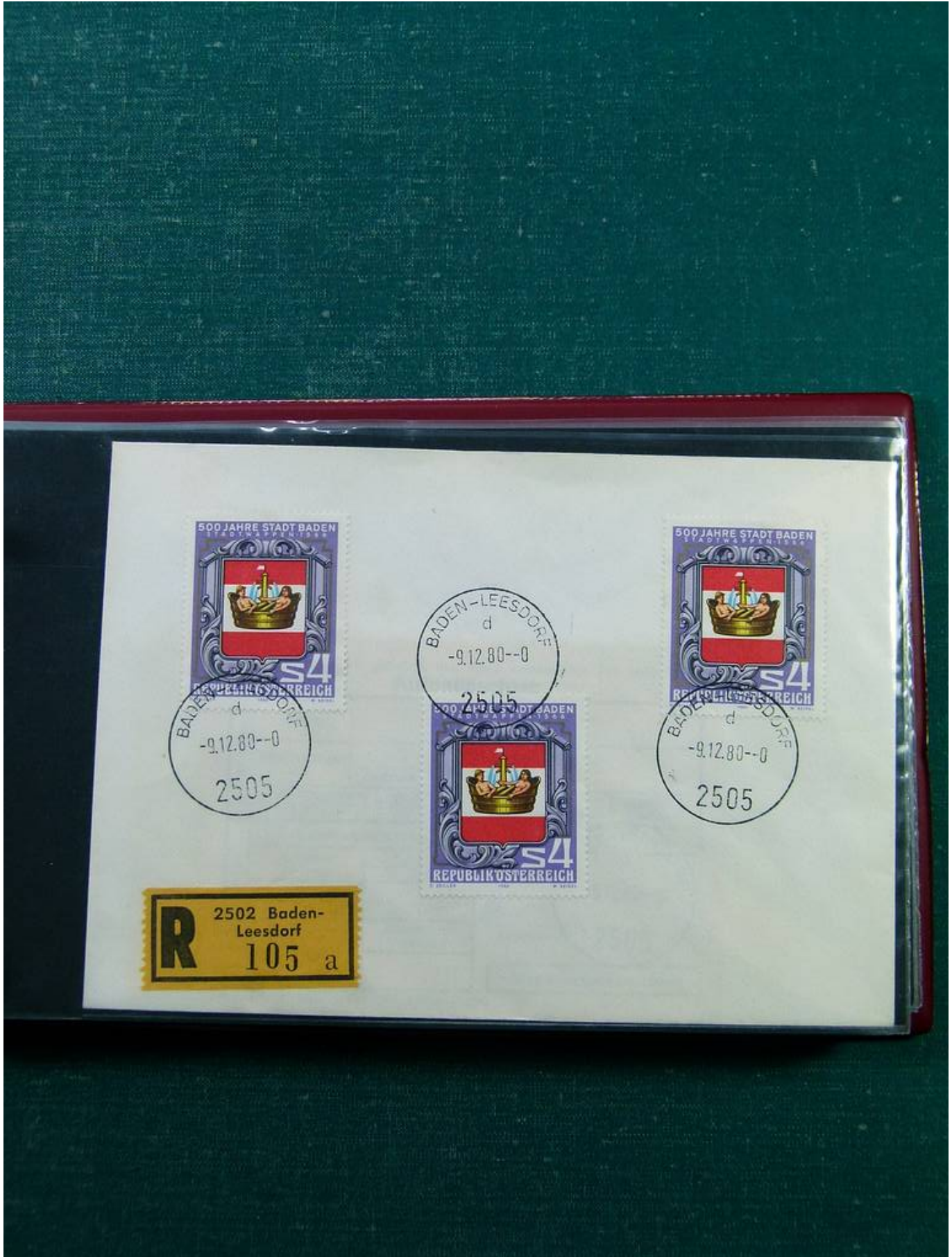

Foto nr.: 28

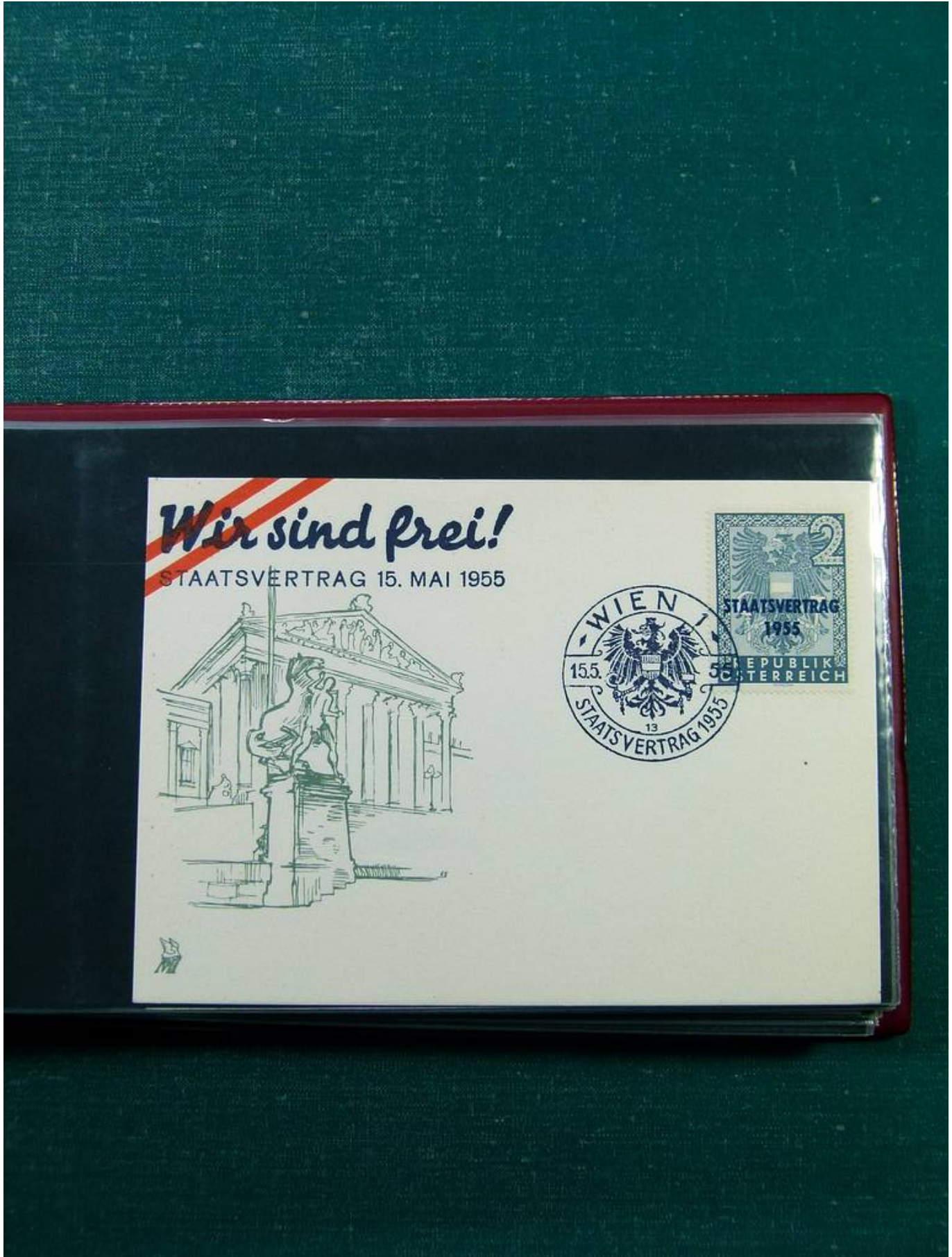

Foto nr.: 29



Foto nr.: 30



Foto nr.: 31



Foto nr.: 32

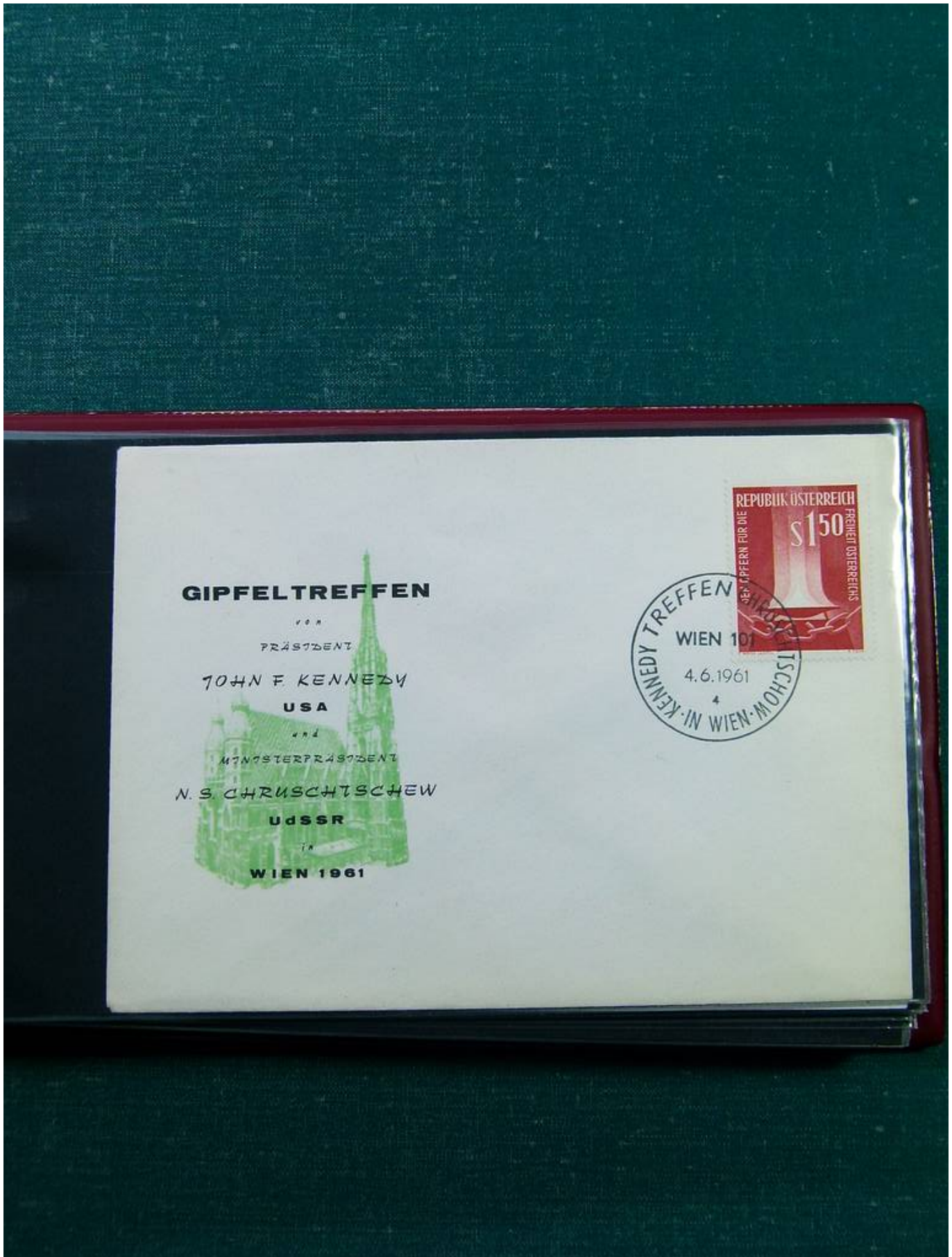

ERSTTAG

PREMIER JOUR

FIRST DAY



**SONDERPOSTMARKE
 » 100 GEBURTSTAG VON
 KARL HEINRICH WAGGERL«**

Geboren am 10. Dezember 1897 in Badgastein
 gestorben am 4. November 1973 in Wagrain

Markenbild: Selbstportrait des Schriftstellers.

K. H. Waggerl schildert in einer lebenskräftigen Sprache das naturnahe, bäuerliche Leben seiner Alpenheimat. Der literarische Durchbruch gelang ihm 1930 mit dem Roman „Brot“. Weitere Romane: „Schweres Blut“, „Das Jahr des Herrn“ und „Mütter“. K. H. Waggerl schrieb auch Erzählungen, Aphorismen, Essays und Prosa. 1937 erhielt er den österr. Staatspreis, 1957 die Stifter Medaille.

Entwurf: Peter Sinawohl



Finanz
Wagner



Foto nr.: 33



ERSTTAG

PREMIER JOUR

FIRST DAY



SONDERPOSTMARKE
zur Serie

»NATURSCHÖNHEITEN IN ÖSTERREICH«

Markenbild: Nationalpark Kalkalpen, OÖ. (Ausschnitt).

Der Nationalpark Kalkalpen liegt im Süden Oberösterreichs und umfaßt ca. 210km² zwischen Steyrtal im Westen und Ennstal im Osten (Wald-Nationalpark). Im Jänner 1997 Unterzeichnung des Staatsvertrages zwischen der Republik Österreich und dem Bundesland Oberösterreich - die Geburtsurkunde für den Nationalpark. Hier soll sich die Natur ohne menschlichen Eingriff entfalten können und der Bildung sowie der Erholung dienen.

Entwurf: Peter Sinaweil



[Handwritten signature]

Foto nr.: 34



SONDERPOSTMARKE
zur Serie

» NATURSCHÖNHEITEN IN ÖSTERREICH «

Markenbild: zeigt den Stinglfelsen

Der Böhmerwald liegt in der Mitte Europas im Grenzbereich der Tschechischen Republik, Deutschlands und Österreichs und gehört in seiner Unberührtheit zu den landschaftlich reizvollsten Gebieten Österreichs. Geologisch betrachtet gehört er zu den ältesten Bauteilen Mitteleuropas. 600 Millionen Jahre sind die ältesten Gesteine alt. Inspiriert durch die Schönheit des Böhmerwaldes konnte Adalbert Stifter seine weltbekannten Werke wie „Witiko“ oder „Hochwald“ schreiben. Noch heute erinnert das Stifterdenkmal über der Seewand des Plöckensteiner Sees (seit 1877) an den großen Sohn des Böhmerwaldes.

Entwurf: Peter Sinaweit



Gianelli

Foto nr.: 35



SONDERPOSTMARKE
» EUROPA 1999 «

Markenbild: eine leicht surrealistische Darstellung der Tierwelt des Nationalparks Donau-Auen

Der Nationalpark Donau-Auen erstreckt sich als grünes Band entlang der Donau von Wien bis zur Staatsgrenze im Osten Niederösterreichs. Der Nationalpark umfaßt rund 9.300 Hektar, eine Erweiterung auf rund 11.500 Hektar ist in Planung. Besonders empfehlenswerte Wanderwege sind im Gelände markiert, um den Artenreichtum im Nationalpark besser kennenzulernen. Geprägt von dem Auf und Ab der Wasserstände der Donau sichert der Nationalpark das Überleben einer Vielfalt – oft schon gefährdeter – Pflanzen- und Tierarten. Der Nationalpark „Donau-Auen“ ist die größte zusammenhängende, ökologisch intakte Flußlandschaft Mitteleuropas.

Entwurf: Adolf Tuma



Adolf Tuma
Wien

Foto nr.: 36

