Lot nr.: L254063

Land/Typ: Rest der welt

Große Sammlung zur Weltpostgeschichte.

Preis: 20 eur

[Gehen Sie auf die viel auf www.briefmarken-liste.com]

Foto nr.: 2

SMITHSONIAN INSTITUTION
NATIONAL AIR AND SPACE MUSEUM
A DECADE OF ACHIEVEMENT
THAILAND
Herrn Dr. A. HIRS
PETER HIRS
Europe
CHAMPION OF LIBERTY
UNITED STATES POSTAGE
FAM. HIRS
GOLDHALDENSTR.
CH- ZÜRICH/ZOLLIKON
SWITZERLAND
OLYMPIC GAMES
FORTH ROAD BRIDGE 1964
DIAMOND JUBILEE
Familie
E. Langhart
THE BRITISH MUSEUM
AIRMAIL
Muscular Dystrophy Week 24 - 31 OCTOBER
Mr. E. Hirs,
Shigeyoshi Nishiyama
POST
24 - 31 OCTOBER
Familie
E. Langhart
Bombachstr. 21
8049 Zürich
Switzerland
Alfred Hirs Esq.
Goldhaldenstrasse 28
Zollikon
Zürich
Switzerland
ESPAÑA
SUIZA

Foto nr.: 3

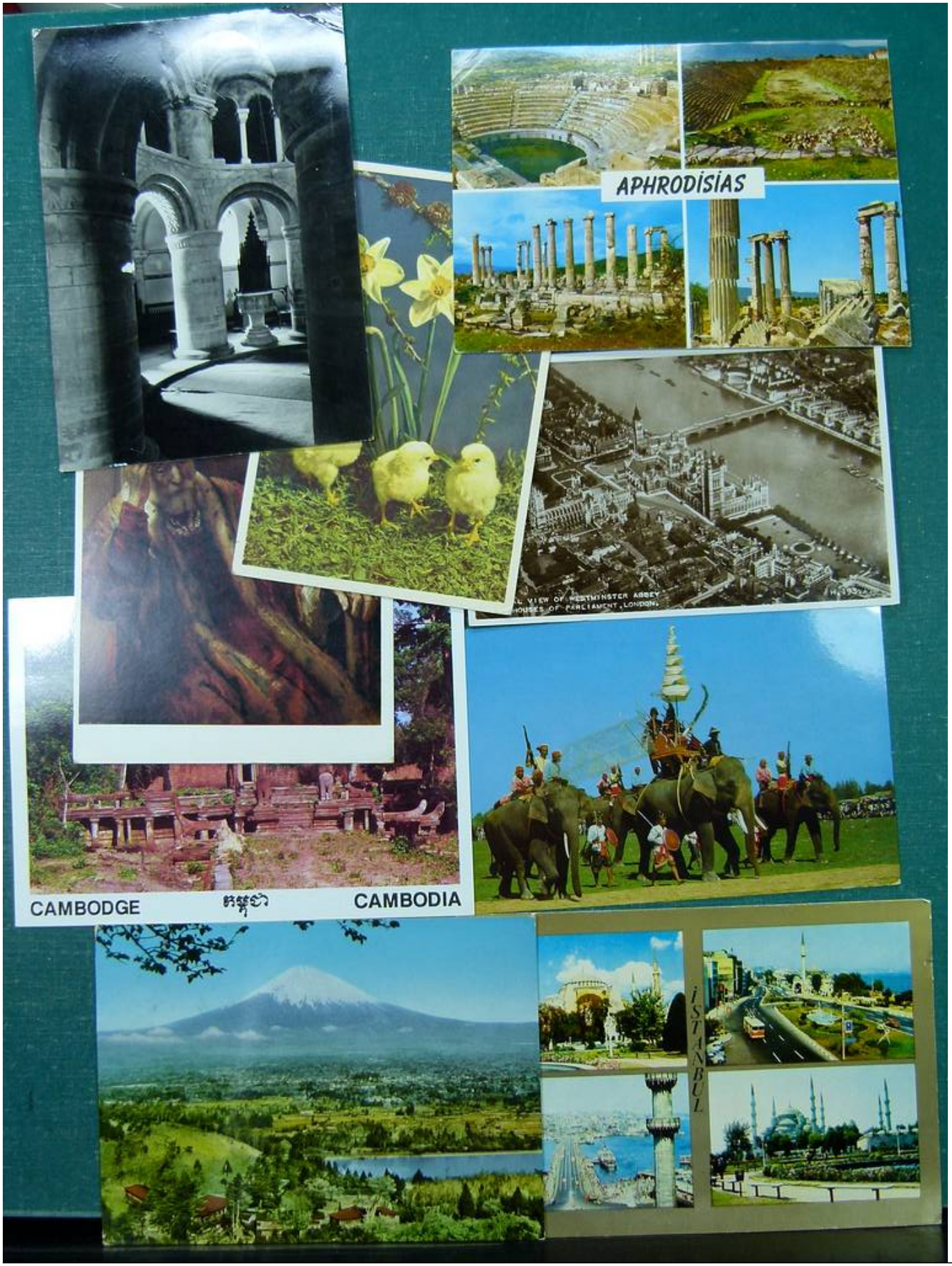

Foto nr.: 4

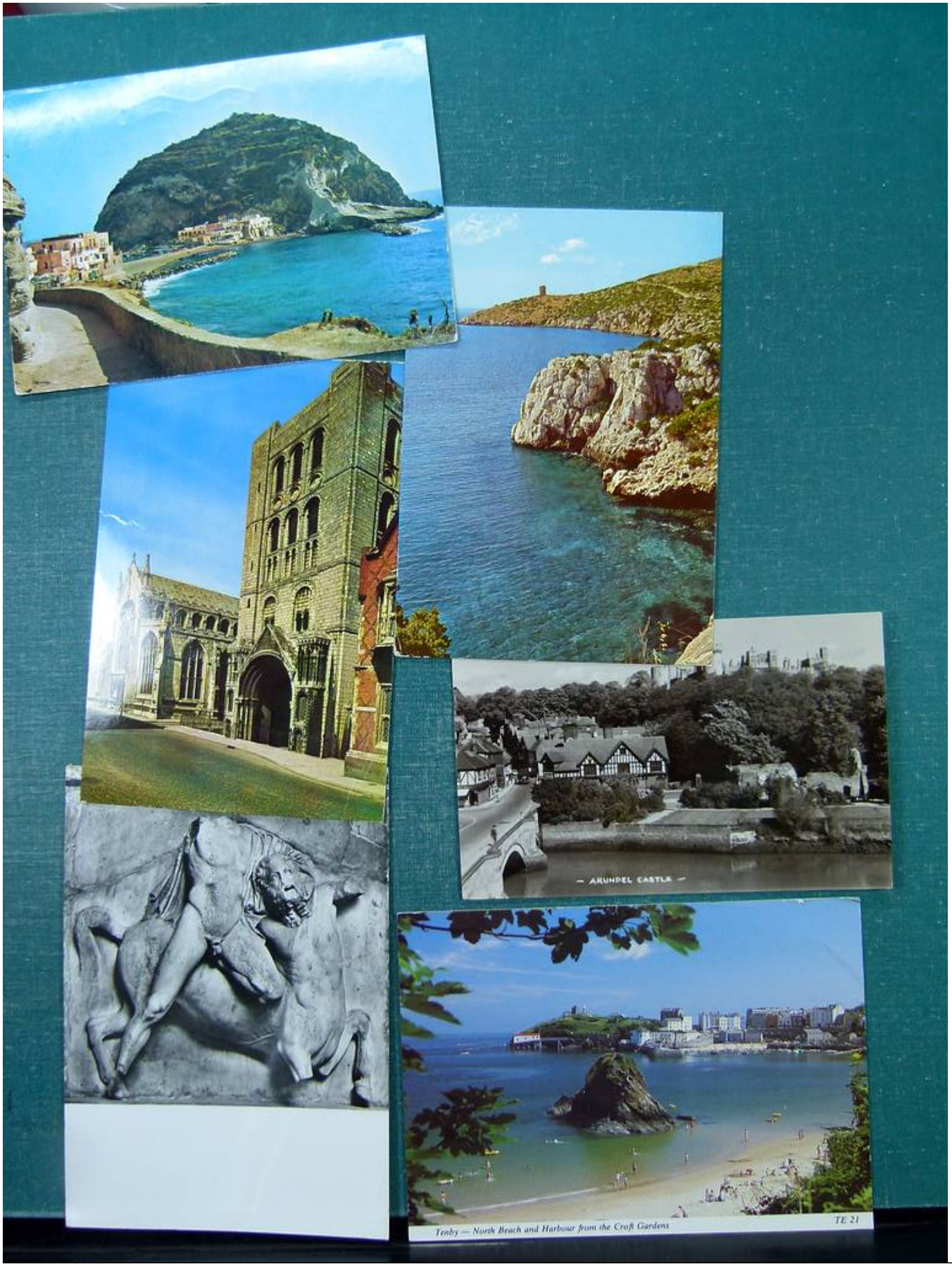
~ ARUNDEL CASTLE ~
Tenby — North Beach and Harbour from the Croft Gardens
TE 21

Foto nr.: 5

POR AVION
AIR MAIL
SUIZA.
Recomendada
Herrn Gen.Dir.
Alfred Hirs
Goldhaldenstrasse Nº.28
8702. Zollikon.
URUGUAY
FESTIVAL
ARGENTINA
PAPUA NEW GUINEA
Hrn. Alfred Hirs
Goldhaldenstr. 28
8702 Zollikon
Switzerland / Europe
COUNTRY OF DESTINATION
BY AIR MAIL PAR AVION
Herrn Gen. Dir.
Alfred Hirs
Goldhaldenstrasse Nº. 28.
AARAU
HELVETIA
GROSSER PREIS DER SCHWEIZ
CANADA
Air Mail Par avion
SWIZERLAND
Mr. Alfred Hirs,
YMCA - Central Station,
Great Russell Street,
London, W.C.1,
England
VIA AIR MAIL
CORREO AEREO
BY AIR MAIL
PAR AVION

Foto nr.: 6

SUIZA
POR AVION
AIR MAIL
Recomendada
Herrn Gen. Dir.
Alfred Hirs
Goldhaldenstrasse Nº. 28.
(ZÜRICH.)
VIA AÉREA
PAR AVION
Herrn
Ernst Langhart
Bambachstrasse 21
8049 Zürich
Suissa
URUGUAY
BRASIL
ZOLLIKON
(Zuerich)

Foto nr.: 7

PRINS BERNHARD STICHTING HOEVEEL LOTEN KOCHT U REEDS
NEDERLAND
POSTE VATICANE L 15
POSTE VATICANE L 40
5 CENT
10 CENT
URUGUAY
EIRE 5P
THE FENIANS 1867-1967
AMERICAN BALD EAGLE
AFRICAN ELEPHANT HERD
THE AGE OF REPTILES
PERU
Señora
Recomendada
SUIZA
Herrn J.D. Alfred Hirs & Familie
Goldhaldenstr. 28
Herrn Doct. Alfred Hirs
Goldhaldenstr. 28
XVIII OLIMPIADA 1964
URUGUAY CORREOS
POR AVION
AIR MAIL
Recomendada
SUIZA
Herrn Doc. Alfred Hirs
Goldhaldenstr. 28
ZOLLIKON
(Zuerich)
8702
AGROPECUARIA URUGUAYA
CORREO AEREO · URUGUAY

Foto nr.: 8

PAR AVION
BY AIR MAIL
PER LUGPOS
POR AVION
AIR MAIL
Recomendada
SUIZA
R Nº 224124
BY AIR MAIL
PAR AVION
SUIZA
Doc. Alfred Hirs
ldhaldenstr. 28
ZOLLIKON
(Zuerich)
URUGUAY
R Nº 476262
MONTEVIDEO
Herrn Gen. Dir.
Alfred Hirs
Goldhaldenstrasse 28
8702 Zollikon (Zürich)
Herrn
Alfred Hirs
Goldhaldenstrasse Nº. 28.
8702 ZOLLIKON.
R Nº 122723
MONTEVIDEO
R Nº 127912
Doc. Alfred Hirs
28 Goldhaldenstr.
ZOLLIKON
EVACUATION

Foto nr.: 9

AIR MAIL
PAR AVION
United States
Davy Crockett
AIR MAIL
POSTE ITALIANE L.25
POSTE ITALIANE L.60
PRINS BERNHARD STICHTING
HOEVEEL LOTEN KOCHT U REEDS
NEDERLAND
121 CENT
and MRS. ALFRED HIRS
Alfred Hirs
UNITED STATES POSTAGE
U S POSTAGE
AIR MAIL 10¢
Robert Frost
V·F·W
75th Anniversary
Christmas
APPRENTICESHIP
UNITED STATES
REGISTER & VOTE
NATIONS UNIES
VIA AIR MAIL
CORREO AEREO
PAR AVION
10 SUOMI
8125 Zell. Kerberg
Switzerland

Foto nr.: 10

VIA AIR MAIL
Herrn Ernst Langhardt
Rombachstr. 21
Zuerich 49
Switzerland
スウイス
Dr. + Mrs. Alfred Hirs
Goldbachenstrasse, 28
Zollikon, Zürich
HISTORIC PRESERVATION
U.S. 6c POSTAGE
DWIGHT D. EISENHOWER
EUROPA
IMPRIME
DRUKWERK
CREDIT SUISSE
Paradeplatz 8
CH - 8021 ZURICH (Suisse).
A l'attention de Monsieur A. HIRS,
Directeur.

Foto nr.: 11

VIA AIR MAIL
Herrn Ernst Langhardt
Bombachstr. 21
Zuerich 49
Switzerland
スイス
VIA AIR MAIL
Mr. Ernst Langhard
Bombachstr. 21
Zuerich 49
Switzerland
VIA AIR MAIL
PAR AVION
Herrn Ernst Langhardt
Bombachstr. 21
Zuerich 49
Switzerland
スイス
Herrn Ernst Langhart
Bombachstr. 21
Zuerich 49
Switzerland
スイス

Foto nr.: 12

Mr. Ernst Langhardt
Zuerich
Bombachstr. 49
Switzerland
VIA AIR MAIL
スウィス
Herrn Ernst Langhart
Bombachstr. 21
Zuerich
Switzerland
VIA AIR MAIL PAR AVION
スイス国
Herrn Ernst Langhart
Zuerich 49
Bombachstr. 21
Switzerland
VIA AIR MAIL
スウチス
Herrn Ernst Langhart
Zuerich 49
Bombacherstr. 21
Switzerland
VIA AIR MAIL

Foto nr.: 13

VIA AIR MAIL
Herrn Ernst Langhart
Bombachstr. 21
Zuerich 49
Switzerland
スイス
Makoto Toide
TOKO, INC.
Dr. Alfred Hirs
Senior Vice President
Credit Suisse
8021 Zurich
Paradeplatz 8
SWITZERLAND
MAIL
KOBE
158
Herren Ernst Langhart
Leiter der Auslandsabteilung der Zuercher Kantonal-Bank
Zuerich 49
Bombachstr.
Registered
Switzerland
VIA AIR MAIL
Herrn Ernst Langhart
Bombachstr. 21
Zuerich 49
Switzerland
スウイス

Foto nr.: 14

BOSTON MA 021
Par Avion
14 DEC 2013
AIR MAIL
JOHN COLTRANE
ERROLL GARNER
U.S. POSTAGE
5c
VIA AIR MAIL
UNITED STATES
ONE CENT
VIA AIR MAIL
CHRISTMAS
Dr. A. Hirs
PRINTED MATTER
Xmas Card
Dr. Alfred Hirs
Senior Vice President
Credit Suisse
Paradeplatz 8
8021 Zurich
Switzerland

Foto nr.: 15

AIR MAIL
ARGENTINA
UNITED STATES POSTAGE
POLAND'S MILLENNIUM
VIA AIR MAIL
13cUSAirmail
Dr. Alfred Hirs, Jr.
Turis, A. G.
8022 Zurich, Utoquai
SWITZERLAND
VIA AIR MAIL
Herrn Ernst Langhart
Zuerich
Rombachstr. 21
Switzerland
スイス
PAR AVION
Herrn Ernst Langhart
Zuerich/ Switzerland
Rombachstr. 21

Foto nr.: 16

ESPRESSO
ESPRESSO
L.90 POSTE ITALIANE
L.90 POSTE ITALIANE
L.90 POSTE ITALIANE
POSTE ITALIANE LIRE 150 ESPRESSO
ROMA
21-VIII 1969
AUSTRALIA
AUSTRALIA
Australia 25c
CHRISTMAS 1969
AUSTRALIA
24c AUSTRALIA
L.50 POSTE ITALIANE
NIPPON 1972
NIPPON 1972
KASAKA
O SECURITIES CO., LTD.
AYABACHO, NIHONBASHI, CHUO-KU
AIR MAIL
IMPRIM'ES
AIR MAIL

Foto nr.: 17

ISTITUTO MOBILIARE ITALIANO
PAR AVION
Turis, A. G.
Utoquai, 55
8022 Zürich, Spiza
CREDIT SUISSE
Paradeplatz 8
CH - 8021 ZURICH / SUIZA
AVION
AIR MAIL
ESPRESSO
SPECIAL DELIVERY
Egregio Sig. Gr.Uff.
Direttore Dott. Alfred Hirs
28, Goldhaldenstrasse 8702
ESPRESSO
Riservata
ESPRESSO
(EXPRÈS)
Spettabile
Dott. ALFRED HIRS
President & Chairman
The Euram Corporation
28, Goldhaldenstrasse
8702 ZOLLIKON, Zurigo
(Svizzera)
FUORI
L.90 POSTE ITALIANE
AEREO MEXICO
XIX JUEGOS OLIMPICOS 1968
POSTE ITALIANE LIRE 150 ESPRESSO

Foto nr.: 18

10 CARTES DE VŒUX
Herrn
Daniel Hirs
Goldhaldenstrasse 28
8702 Zollikon
Monte Refúgio
Herr
Alfred Hirs
Goldhaldenstr.28
8702 Zollikon - Suiça
Brasil 93
LEMANEX
LAUSANNE
1978
HELVETIA
NATIONALE BRIEFMARKEN AUSSTELLUNG
EXPOSITION NATIONALE DE PHILATELIE
ESPOSIZIONE NAZIONALE FILATELICA
EXPOSIZIUN NAZIUNALA DA FILATELIA
Preg.mo Signor
Dr. Alfred Hirs
Direttore TURIS A.G.
Utoquai 55
8022 ZURIGO

Foto nr.: 19

ESPAÑA
CORREOS
Mr. & Mrs. Alfred Hirs
28 Gold halden Strasse
CH-8702 Zollikon
Switzerland
LE SOLEIL VOUS ATTEND À
Cannes
CODIFIEZ VOS ADRESSES POSTALES
TGV
floralies internationales de Paris
Bois de Vincennes
23 avril, 5 octobre
1969
FOIRE DE PARIS
RENSEIGNEMENTS
POSTAUX PAR TÉLÉPHONE
ETOILE 64.00
TOKYO
XII 82 JAPAN
Dr. A. Hirs
Sr. Vice President
Credit Suisse (S3)
P.O. Box CH-8021
Zurich Switzerland
NIPPON

Foto nr.: 20

Chargé
204
4125 Riehen 2
Rauracherstrasse
R
A
AIR MAIL
VIA AIR MAIL
PAR AVION
registered
AIR MAIL
KOBE. D
No. 551
IMPERIAL HOTEL
VIA AIR MAIL
Herrn Ernst Langhart
Zuerich 49
Bombachstr. 21
Switzerland
VIA AIR MAIL
PAR AVION
ESPAÑA
Herrn Ernst Langhart,
Herrn E. Langhart
Bombachstrasse 21
Zürich 10/49
(SUIZA)
Herrn E. Langhart
Bombachstrasse 21
Zürich 10/49
(SUIZA)

Foto nr.: 21

IYO BOEKI CO., LTD.
Central P. O. Box No. 1166
Tokyo, Japan.
Att: Chief Hostess.
Messrs. Middle East Airlines
P.O.Box No.206,
BEIRUT,
Lebanon.
VIA AIR MAIL
VIA AIR MA
VIA AIR MAIL
Mr. Ernst Langhardt
Bombachstr. 21
Zuerich 49
Switzerland
VIA AIR MAIL
Herrn
Ernst Langhart
Zuerich 49
Bombachstr. 21
Switzerland

Foto nr.: 22

VIA AIR MAIL
PAR AVION
ESPAÑA
CORREOS
Herrn Ernst Langhart
Zuerich 49
Bombachstr. 21
Switzerland
Registered
VIA AIR MAIL
KOBE
No. 596
Mr. Ernst Langhart
Bombachstr. 21
VIA AIR MAIL
Air Mail
Mr. Ernst Langhart
Bombachstrasse 21
Zürich 49
Switzerland
VIA AIR MAIL
Herrn Ernst Langhart
Bombachstr. 21
Zuerich 49
Switzerland

Foto nr.: 23

CHICAGO · DETROIT · WASHINGTON · PHILADELPHIA · NEW YORK · BOSTON · GANDER · SHANNON · PARIS · GENEVA
AIR MAIL
PAR AVION
Ernie Pyle
WILDLIFE CONSERVATION
Snowy Owl
Polar Bear
Gray Wolf
ALWAYS USE ZIP CODE
VIA AIR MAIL
CORREO AEREO
Sept 16, 1966
AIR MAIL
Herrn Dr. A. Hirs
AMATEUR RADIO
VIA AIR MAIL
Dr. Alfred Hirs
Turis AG
Postfach
Zurich 32
U.S. HOMEMAKERS
AMERICAN MUSIC
U.S. POSTAGE DIGENTS
VIA AIR MAIL
Dr. Alfred Hirs
SPECIAL DELIVERY
REGISTERED
VIA AIR MAIL
Dr. Alfred Hirs
c/o EURAM CORP.
1113 16th Street N.W.
WASHINGTON DC
REGISTERED
NO. 11433
SPECIAL DELIVERY
VIA AIR MAIL
Switzerland

Foto nr.: 24

HELVETIA
USTER
Herrn
Alfred Hirs
Schweiz. Missions-Gemeinschaft
Zürichstr. 106
8700 Küsnacht
Suisse
LIBERIA
MONROVIA
No. 33631
REGISTERED
Mr
E. Langhart
Bombachstrasse 21
8047 ZURICH
WORLD RADIO
MONACO
SUPPORT OUR YOUTH
REGISTER & VOTE
LAW AND ORDER
AIR MAIL
Elisabeth Hirs
im Hazenbart 23
8125 Zollikerberg
Switzerland
AMERICA'S HOSPITALS
Mrs. Elizabeth Hirs
Goldhalde 28
8702 ZOLLIKON - Zuerich
Switzerland

Foto nr.: 25

HELVETIA 90
Prioritaire
Officiel
PRIORITY
PRIORITAIRE
HELVETIA 20
HELVETIA 70
PRO PATRIA 1969
1969
Personale
SUVA
CNA INSAI
helvetia
100
Dott. M. Bissi
Mobiliare Italiano
Fontane
ma, Italia

Foto nr.: 26

HELVETIA
Egregio Dott. M. Bissi
Egregio
Dott. Mario Bissi
Istituto Mobiliare Italiano
Viale dell' Arte
EUR - 00144 Roma

Foto nr.: 27

8000 ZÜRICH 1
BRIEFVERSAND
A PRIORITY
PRIORITAIRE
1969
PRO JUVENTUTE 1969
HELVETIA
PRO JUVEN
BERN
hat Zeit für Sie
HELVETIA 50
PAIX ET PROGRÈS
25 Jahre
der Vereint
25° anniversario dell'Organizzazione
delle Nazioni Unite
PERSONALE
Egregio Dott. M. Bissi
c/o Istituto Mobiliare Italiano
Viale dell'Arte
EUR - 00144 Roma

Foto nr.: 28

HELVETIA 90+40
PRO PATRIA 1986
HELVETIA 35+5
Mr. Peter Hire
31.50
35.—
PRO PATRIA 1969
HELVETIA
LUFTPOST
SCHNELL – ZUVERLÄSSIG
SMUV FTMH FLMC
LUZERN
HELVETIA 30
HELVETIA 20
HELVETIA 30
25 anni Associazione svizzera per il piano di sistemazione nazionale
PRO JUVENTUTE 1969
Ghiandaia
Garrulus glandarius (L.)
PRIORITY
PRIORITAIRE

Foto nr.: 29

PRIORITY
PRIORITAIRE
HELVETIA
Pro Patria 1980
125 JAHRE
PERSONALE
Absender!
Jedesmal-
auch Ihre
eigene Postleitzahl
Prioritaire
8022 Zürich
99.00.802200.00037202
Eilsendung
Exprès - Espresso
Dr. A. Hirs
33 c. 40
Dr. E. Hirs
Zollikon (Z.H)

Foto nr.: 30

Prioritaire
Basler Taube
Basel 12-25 Juni 1995
HELVETIA
EUROPA
PRO PATRIA
PERSONALE
NATIONALE
BUNDE
GOTHARD
OSTERPOST
BEIZEITEN
AUFGEBEN
Herrn
H i r s - Langhart Alfred
Dr. oec. publ.
Hüttenackerstr. 9
8700 Küsnacht ZH

Foto nr.: 31

LUNABA 87
LUZERN
28.-31.5.87
NATIONALE REGIOPHIL
Grosse Städte: Jedesmal die
HELVETIA
Rette die Aussätzigen
PAR AVION
MAIL - LUFTPOST
GEORGES SIMENON
15-10 94
4000 LIEGE
1er JOUR
15.10 94
PARIS
GEORGES SIMENON
EMS
Der internationale Kurierdienst der Post.
Herrn Dr. Alfred Hirs
Goldhaldenstrasse 28
8702 Zollikon
SAANEN
1969
1919-1969
50 anni Comptoir Suisse Lausanne
Turis AG Finaz- und Verwaltungs-Gesellschaft
DENKT BEIM BAUEN AN DIE BEHINDERTEN
Herrn
Dr. Alfred Hirs
Goldhaldenstrasse 28
8702 Zollikon
PERSONALMENTE
Max Rüegg
Mrs. Ragonnet
Riverside Drive
York 24 N.Y.
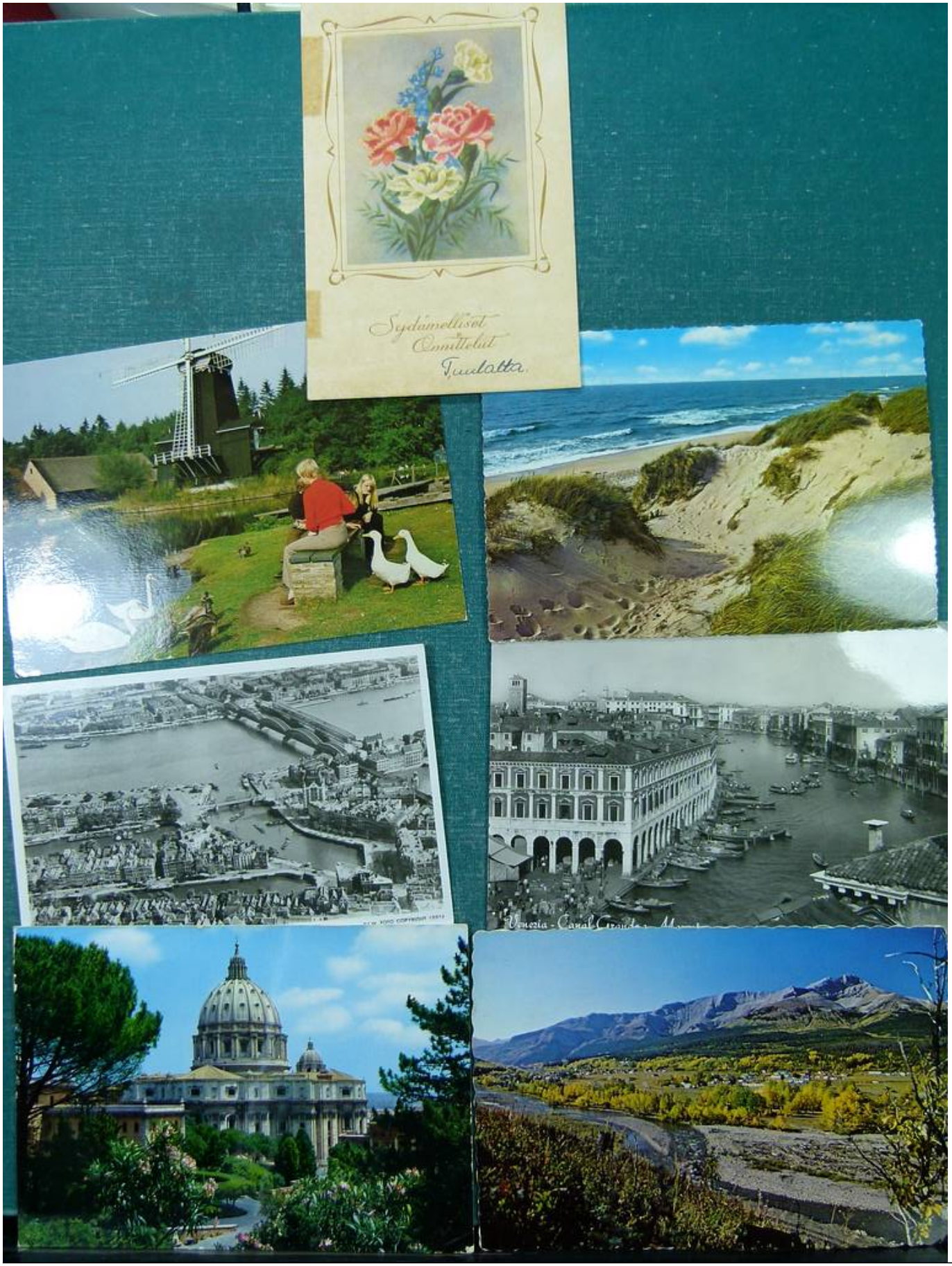
Foto nr.: 32